

## Prag med tog

BEST TRAVEL A/S  
Ny Lufthavnsvej 100  
9400 Nørresundby

Tlf.: 70 20 98 99  
info@besttravel.dk

www.besttravel.dk  
facebook.com/rejsdigrig





# Prag med tog

Hvis du endnu har til gode at opleve Prag, så er her muligheden for at tage med på en dejlig togrejse til Tjekkiets hovedstad, hvor vores dygtige danske rejseleder vil vise dig, hvorfor Prag altid imponerer – og altid lokker sine besøgende tilbage. Oplev bl.a. Pragborgen, bådture på Moldau og glasværket i Nizbor.

Vi bor på Ramada Prague City Centre med beliggenhed på den kendte Wenceslas-plads midt i Prag, og kan således gå ud og opleve byen på bedste vis.

Glæd dig til at opleve den gamle bydel med de små middelaldergader, Karlsbroen, det berømte astronomiske ur, borgen over Prag som regnes for en af de største af sin slags i hele verden, en afslappende bådture på Moldau og en tur ud af byen, når vi besøger det historiske glasværk i Nizbor.

Der er også god tid på egen hånd til evt. at gå på indkøb eller besøg på ét eller flere af byens berømte museer. På rejsens sidste aften kan vi glæde os til en skøn middag, når vi tager på bådture på Moldau-floden.

*Tog fra København: Opsamling i Ringsted, Odense, Kolding og Padborg*

*Tog fra Kolding: Opsamling i Padborg*



# Rejseplan



**Dag 1** - Togrejse fra Danmark til Prag

**Dag 2** - Byvandring i den gamle bydel

**Dag 3** - Borg-komplekset og Moldau-floden

**Dag 4** - Glasværket i Nizbor

**Dag 5** - Prag på egen hånd - bådture på Moldau

**Dag 6** - Hjemrejse

# Prisinformation

## Inkluderet i prisen

Togbilletter til/fra Prag inkl. pladsbilletter (Via Hamborg )

5 overnatninger på Ramada Prague City Centre\*\*\*\*

5 x morgenmad

1 middag på hotellet (Dag 1)

1 afskedsmiddag på flodtur (Dag 5)

Udflugter iflg program

- Entréer til slottet i Prag og glasværket i Nizbor

Dansk rejseleder på hele rejsen

## Ikke inkluderet i prisen

Turistskat på 50,00 CZK pr nat, som betales lokalt på hotellet (ca 15 DKK pr nat)

Øvrig forplejning og drikkevarer

Afbestillings- og rejseforsikring

## Evt. tillæg pr. person

Fast plads i bussen kr. 200-300

Dobbeltværelse som eneværelse kr. 2.500

# Dagsprogram

## Dag 1

### Togrejse fra Danmark til Prag

Vi starter rejsen bekvemt enten fra København eller Kolding, hvor vi tager plads i toget mod Hamborg. Der er mulighed for påstigning flere steder undervejs. Midt på dagen skifter vi tog i Hamborg og vores rejseleder viser naturligvis vej fra det ene tog til det andet. I Berlin skiftes til et tjekkisk EuroCity-tog, som også medfører en spisevogn. Der er således god mulighed for at forsøge togturen med lidt at spise og drikke.

Allerede samme aften ruller vi ind på banegården midt i Prag, og herfra har vi under 10 minutters gang til vores hotel, som byder velkommen med dejlige værelser og en sen aftensmad.

Vil man slutte aftenen af på tjekkisk maner, findes der flere gode ølhuse lige ved hotellet.

## Dag 2

### Byvandring i den gamle bydel

Vi starter dagen med hotellets gode morgenmad, hvorefter vi ifølge med både vores rejseleder og en lokalboende guide skal på byvandring i den gamle del af Prag. Vi behøver ikke først at tage med offentlig transport, for med indkvartering direkte på Wenceslas-pladsen er vi allerede i centrum af Prag.

Vi går ned langs pladsen (som minder meget om en boulevard) og ind i de små middelalder-gader. Glæd dig til at opleve blandt andet Karls-broen, pladsen ved rådhuset med det berømte ur, flere af byens kirker og meget meget mere. Først på eftermiddagen afsluttes turen, og resten af dagen er til fri disposition.

## Dag 3

### Borg-komplekset og Moldau-floden

I egen bus krydser vi Moldau-floden og kører op på Hradcany-højen, hvor Prags imponerende borganlæg ligger på toppen. Borgen regnes af nogle som den største antikke borg i verden – sikkert er det i hvert fald at den er virkelig stor. Vi har naturligvis inkluderet entréen og vi besøger både det tidligere kongepalads og St. Vitus-domkirken. Vi nyder også den storslåede udsigt fra komplekset nedover floden og Prags gamle bydel på den anden side.

På vejen ser vi måske vagtskiftet foran slottet inden vi samlet går ned af den gamle borgtrappe og begynder vandringen tilbage mod centrum – undervejs krydser vi til fods floden Moldau.

Eftermiddagen er på egen hånd.

## Dag 4

### Glasværket i Nizbor

Tag med på en spændende udflugt fra Prag til det historiske glasværk i Nizbor, hvor du kan opleve en af Tjekkiets stolte traditioner – fremstillingen af det berømte tjekkiske krystalglas.

Vi starter turen med en behagelig busrejse gennem det smukke tjekkiske landskab til byen Nizbor, som ligger cirka 45 kilometer fra Prag. Her besøger vi det berømte glasværk, der har været i drift i generationer og er kendt for sin produktion af det fineste krystalglas.

Ved ankomsten bliver vi budt velkommen af en guide, der tager os med på en spændende rundvisning. Under besøget får vi indsigt i hele processen bag glasfremstillingen – fra design og formning af glasset til den præcise slibning og dekoration. Vi kommer tæt på de dygtige glaspustere og lærer om de traditionelle teknikker, der har gjort tjekkisk krystal berømt i hele verden.

Efter rundvisningen er der mulighed for at besøge glasværkets butik, hvor du kan købe smukke glasprodukter som souvenirs eller gaver. Her finder du alt fra elegante vinglas til unikke dekorative genstande, alt sammen til attraktive priser.

## ● Dag 5

### **Prag på egen hånd - bådture på Moldau**

Dagen i dag er på egen hånd, men vores rejseleder kommer gerne med gode forslag. Lige ved hotellet ligger både et af Prags største stormagasiner – men også nationalmuseet ligger direkte ved hotellet.

Om aftenen skal vi for alvor opleve floden Moldau når vi stævner ud på en 2 timers bådture. Undervejs nyder vi en lækker aftenbuffet, imens vi fra skibet kan beundre Den gyldne Stad fra vandsiden.

## ● Dag 6

### **Hjemrejse**

Det er allerede tid til at sige farvel til Prag, og efter morgenmaden går vi samlet hen på stationen og sætter os tilrette i toget mod Hamburg. Som på udrejsen vil der være mulighed for at købe frokost og eftermiddagskaffe ombord på toget.

Sidst på eftermiddagen skifter vi tog i Hamburg, og der er her tid til, at man i en af de mange cafeer og restauranter på banegården kan købe aftensmad med til at nyde i toget fra Hamburg til Danmark.

## Ramada Prague City Centre

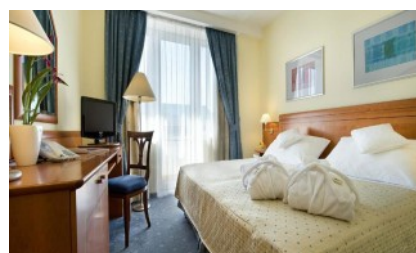
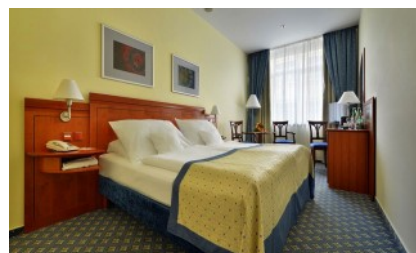

Alt for mange oplever desværre Prag fra et mellemklassehotel i byens udkant. Med Best Travel bor du komfortabelt på det 4-stjernede Ramada-hotel med en uovertruffen beliggenhed direkte på den kendte Wenceslas-plads midt i Prag.

Dermed danner hotellet den perfekte base om vores ophold i Prag, da både den gamle bydel, floden og banegården ligger i bekvem gåafstand fra hotellet.

**Hotelfaciliteter:** Reception, elevator, restaurant med bar og gratis Wi-Fi.

**Værelsesfaciliteter:** Komfortable dobbeltværelser med bad, toilet, hårtørrer, telefon, TV, aircondition, værdiboks, wi-fi (gratis) , minibar, faciliteter til at lave kaffe/te.

# Værd at vide om togrejser

## Bagage på togrejsen

Der er ikke speciel bagagevogn - og din bagage bliver ikke checket ind på rejsen. Det betyder, at bagagen på hele rejsen er dit eget ansvar. I toget kan bagagen sættes enten mellem sæderne, under sæderne eller i bagagestativer i vognenderne. Vi anbefaler at du som bagage medbringer en trolley med hjul, som er let at håndtere under togskifte. Værdigenstande og personlige papirer bør du have i din håndbagage, som du bør have ved dig under hele rejsen.

Kan man efterlade bagagen mens man går i spisevogn? – Det er et tillidsspørgsmål. Men da der ikke er plads til alle gæster i spisevognen på samme tid, anbefaler vi, at du laver en gensidig aftale med en af dine medrejsende om at holde øje med bagagen mens du spiser - og omvendt! Spørg gerne rejselederen til råds.

## Den gode togrejse-oplevelse

Først og fremmest ved at medbringe godt humør og et åbent sind. På togene møder man alle slags mennesker, og det kan ikke undgås at nogle banegårde og nogle tog vil være fyldte med mennesker - hvilket i nogle tilfælde kan ligne en form for kontrolleret kaos.

Medbring gerne en god bog, iPad eller et par aviser til at fordrive ventetiden med, og medbring gerne drikkevarer og måske en madpakke i tilfælde af, at det ikke er muligt at købe noget ombord på toget.

Sørg for at rejse let og sørg evt. for, at din bagage er en trolley med hjul, som er let at håndtere.

Har du spørgsmål undervejs, så tag fat i vores rejseleder.

## Forhold for bevægelseshæmmede

Togrejser er ikke egnet for bevægelseshæmmede personer. Der kan være niveauforskelle mellem perron og tog - ligesom man ikke må forvente at der er elevatorer eller rulletrapper tilgængelige på alle stationer.

For at alle gæster kan få det optimale ud af rejsen, forudsætter Best Travel, at man som gæst på rejsen er 100% selvhjulpne. Alle gæster forventes selv at kunne håndtere egen bagage (også ved ind- og udstigning af toget), at kunne gå på trapper og i øvrigt kunne følge med på rejsernes gåture, som ofte er på mellem 3 og 5 km på varierende terræn.

På alle vore rejser man være i almindelig god form, og dermed selv kunne gå (evt. med sin kuffert) på både vej, fortov og til tider let ujævnt terræn.

Læs mere herom i vores betingelser.

## Forplejning på toget

På de fleste udenlandske tog medføres en spisevogn eller bistrovogn, hvor det er muligt at købe lettere madretter samt drikkevarer. Betaling kan ske med kontanter eller kreditkort. Medbragt mad og drikkevarer må ikke indtages i spisevognen - men gerne på din plads.

Priserne i spisevognen minder meget om de priser, man kender fra danske cafeterier. Har man lyst til en mindre ret (fx Currywurst) og en drikkevare kan man slippe med ca. 80-90 kr. Har man lyst til mere (fx Spareribs med pommes frites) og en drikkevare skal man af med ca. 120-130 kr. Bemærk, at det ikke er muligt at købe mad/drikke i toget på strækningerne fra Danmark frem til Hamborg t/r. Vi anbefaler derfor, at du på udrejsen på forhånd har købt lidt ind til turen, mens du på hjemrejsen typisk kan proviantere under togskiftet i Hamborg.

Vi tager forbehold for prisændringer - samt ændringer i udbuddet ombord.

Uforudsete årsager som eksempelvis personalemangel betyder desværre, at spisevognen af og til ikke åbnes op. Best Travel vil aldrig modtage information om sådanne ændringer på forhånd - ligesom informationen herom heller ikke opdateres på togselskabets hjemmeside for de enkelte afgang.



### **Forsinkelser og ændring af tog**

Det er ikke kun hos DSB, at der kan opstå forsinkelser eller ændringer. Sker der ændringer forud for din afrejse fra Danmark, vil vi naturligvis informere dig, såfremt Best Travel modtager denne information. Sker der ændringer undervejs, vil vores rejseleder give besked til vore gæster. I tilfælde af forsinkelser eller ændringer, som medfører, at vi skal benytte et andet tog end planlagt, er det ikke altid muligt at sikre pladsbilletter på det nye tog.

Vi tager på alle vores togtrejser forbehold for, at rejseplanen kan blive ændret. Det gælder både ændringer i køreplan, rejselængde, materiel samt togskifte. Derfor er Best Travel heller ikke ansvarlig for eventuelle videre forbindelser med bus, tog og/eller taxa, som ikke er arrangeret af Best Travel.

### **Rejsetidsgarantien gælder ikke på udlandsrejser**

Rejsetidsgarantien i Danmark ikke gælder på udlandsrejser - heller ikke selvom det eventuelt er toget i Danmark, som bliver forsinket. Alle rejser, som involverer rejser til udlandet er underlagt specielle regler, som blandt andet betyder, at en forsinkelse skal være på min. 1 time for at kunne udløse en kompensation - og denne er kun på op til 25% af billetprisen ekskl. pladsbillet. Det er desuden heller ikke alle strækninger/togselskaber, som er med i ordningen.

### **Hvornår søger Best Travel kompensation for sine gæster?**

Ved forsinkelser på mere end 2 timer vil Best Travel søge kompensation hos Deutsche Bahn, som er udsteder af billetterne. Såfremt Best Travel opnår kompensation, vil denne naturligvis blive givet til de berørte gæster.

Best Travel er derudover naturligvis forpligtiget til at yde kompensation i henhold til retningslinjerne fra Pakkerejse-Ankenævnet.

### **Krav til dig som togtrejsende**

Du skal være i almindelig god form og dermed selv kunne gå (med din bagage) på både vej, fortov og til tider let ujævnt terræn. Ligeledes skal du selv sørge for at flytte din bagage ved togskifte, hvilket ofte kan betyde brug af trapper eller rulletrapper.

Da mange af vore rejser inkluderer byvandring og besøg i gamle byer og på seværdigheder med høje kantstene, stigninger samt brosten og anden ujævn belægning, kan brugere af rollator og kørestol ikke anbefales at deltage.

### **Nattog - hvad er forskel på liggevogn og sovevogn?**

Nattogene starter og slutter typisk i Hamburg. Det er hyggeligt at følge med i rejsen fra sin seng og blive vugget stille i søvn. Inkluderet i prisen er indkvartering i kompakte 2 personers kupéer i sovevogne eller liggevogn, og du kommer således ikke til at dele kupe med andre end din rejse ledsager. Rejser du alene, har du kupéen for dig selv.

**Sovevogn:** Hver af disse kupéer indeholder 2 senge redt op med pude, lagen og tæppe (den ene seng over den anden og tilgås med lille stige), vindue, håndvask og klimaanlæg. Toilet findes på gangen i hver ende af vognene. Der udleveres en flaske vand ved afrejsen – og let morgenanretning med kaffe/te (serveret i kupéen) indgår i rejsens pris.

**Liggevogn:** Hver af disse kupéer indeholder 4-6 senge (bemærk, at du med Best Travel ikke deler kupéen med andre end din rejse ledsager - rejser du alene har du kupéen for dig selv) redt op med pude, lagen og tæppe, vindue, læselampe og bord. Toilet findes på gangen i hver ende af vognene.

Der medfølger normalt ikke spisevogn – men der vil oftest være mulighed for at bestille snacks hos togets personale. Vi anbefaler dog, at man nyder et rigtigt aftensmåltid, inden man stiger på toget.

Din bagage opbevares i din kupé – enten under den nederste seng (kun i sovevogn) – eller i bagagehylden oven over den øverste seng. Da gangene på toget er smalle, anbefaler vi, at du lader den store kuffert blive hjemme.

### **Påstigning og mødetid**

På rejserne sydpå er der flere opsamlingssteder, og disse kan ses under den enkelte rejse. Bemærk, at det af logistiske årsager ikke er muligt at ønske opsamling andre steder end fra de byer, som Best Travel har udvalgt.

På din Best Travel-billet fremgår det, hvilken påstigningsstation du har valgt. Ved ankomsten til stationen bedes du orientere dig på de opsatte skærme, så du kommer til korrekte perron. Vi anbefaler mødetid 10-15 minutter før afrejsen.

Går din togrejse til Sverige, vil du altid rejse fra København H.

### **Rygning på toget**

#### **Togbilletten**

Best Travels rejseleder står på toget på første påstigningssted, typisk København H eller Århus H. Rejselederen har billetter til alle gæster. Det er ikke muligt for togselskabet at udskrive billetter særskilt til hver gæst.

Information om din plads i toget vil fremgå af din afrejseinformation, som udsendes en uge før afrejsen.

#### **Togskifte undervejs**

Ved togskifte vil rejselederen samle vore gæster og følge disse til det næste tog. Sørg for at give rejselederen besked, hvis du forlader gruppen. Ved togskifte med mere end 30 minutter mellem ankomst og afrejse vil der være tid på egen hånd - evt. til køb af mad og drikkevarer.

#### **Togstandard**

Rejserne gennemføres ikke med specialtog, men derimod med helt almindelige offentlige tog på standardklasse. Ligesom man som togrejsende i Danmark kan opleve stor forskel på standard af komfort og rengøring i de enkelte DSB-tog, vil man også opleve forskel i de udenlandske tog. Nogle vil fremstå slidte og endda gammeldags, mens andre er moderne og komfortable tog.

#### **Togtyper til Dresden**

På strækningen mellem Hamborg og Dresden benyttes tjekkiske tog EuroCitytog. Standarden på disse er varierende - ligesom indretningen. På nogle rejser køres med åbne kupevogne (som vi kender det fra danske tog), mens man på andre afgangse tildeles plads i 6-personers kupéer.

På nogle afgangse vil der være et ekstra togskifte i Berlin. I disse tilfælde vil turen fra Hamborg til Berlin være med de tyske ICE-tog eller de mere traditionelle tyske InterCity-tog.

Ved forsinket ankomst til Hamborg på hjemrejsen vil den videre rejse mod Danmark oftest inkludere et eller flere togskift.

#### **Togtyper til München, Köln og andre tyske byer**

På strækningerne syd for Hamborg benyttes enten de hurtige ICE-tog eller de mere traditionelle tyske Intercity-tog. Der er god standard i begge typer af tog - og der vil i begge typer oftest medføres en bistrovogn.

Ved forsinket ankomst til Hamborg på hjemrejsen vil den videre rejse mod Danmark oftest inkludere et eller flere togskift.

#### **Togtyper til Prag**

På strækningen mellem Hamborg og Prag benyttes tjekkiske tog EuroCitytog. Standarden på disse er varierende - ligesom indretningen. På nogle rejser køres med åbne kupevogne (som vi kender det fra danske tog) mens man på andre afgangse tildeles plads i 6-personers kupéer.

På nogle afgangse vil der være et ekstra togskifte i Berlin. I disse tilfælde, vil turen fra Hamborg til Berlin, være med de tyske ICE-tog eller de mere traditionelle tyske Intercity-tog.

Ved forsinket ankomst til Hamborg på hjemrejsen vil den videre rejse mod Danmark oftest inkludere et eller flere togskift.

#### **Togtyper til Stockholm**

På togrejser til Stockholm benyttes flere forskellige togtyper på strækningen. Det kan enten være X2000-tog eller de mere traditionelle InterCity-tog kaldet Snälltøget.

Vore rejser er alle planlagte til at være direkte mellem København H og Stockholm, men de svenske statsbaner vælger dog undertiden - med meget kort varsel - at indsætte et togskifte i Malmø.

### **WiFi på toget**

Der er gratis Wi-Fi i de fleste tog. Dog er der ikke Wi-Fi i DSB's egne tog mellem grænsen (Padborg) og Hamborg. Der er WiFi i toget hele vejen til Stockholm.

Bemærk, at en stor del af togene mellem København og Hamburg i 2023 køres med tysk materiel, hvor der ikke er Wi-Fi.